

--

93/95 rue Jean Le Galleu
94200 IVRY SUR SEINE

--

Synoptique étage R+5

5ème étage

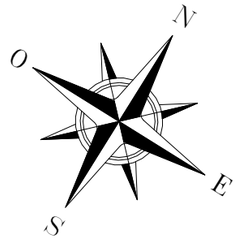

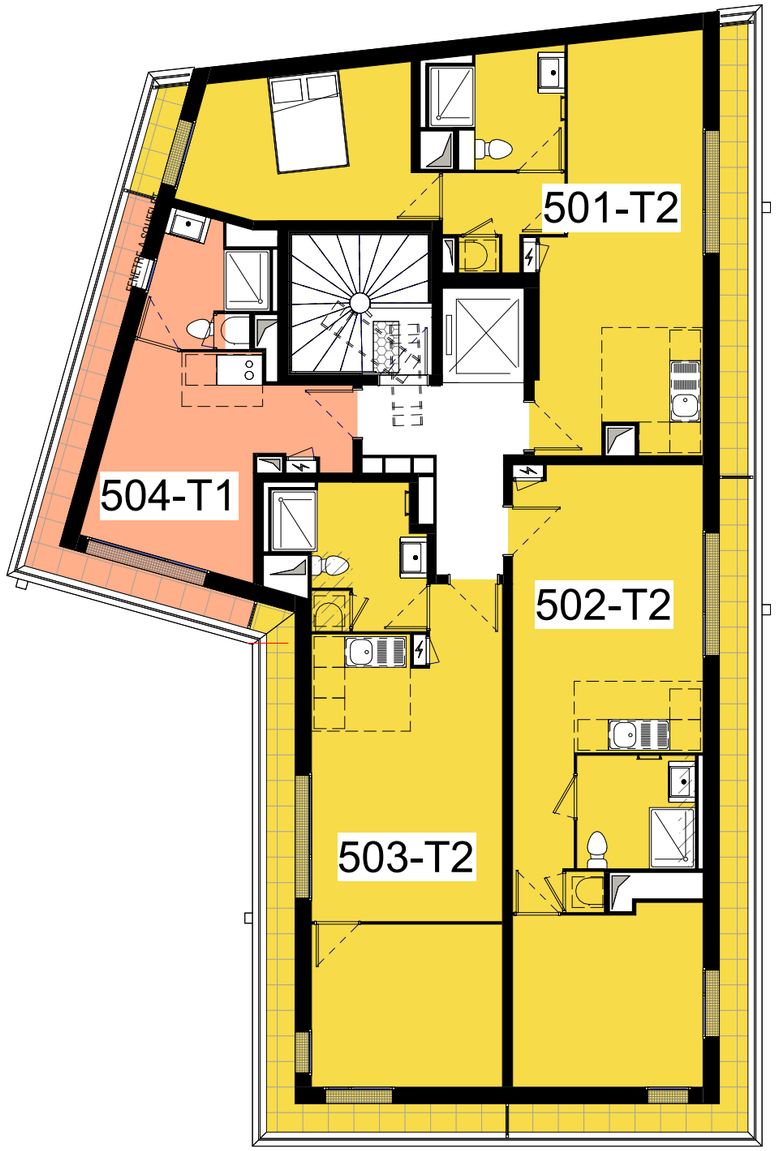

LEGENDE

PF	Porte-Fenêtre	EV	Emplacement Evier
F	Fenêtre	LL	Emplacement Lave-linge
FA	Fenêtre allège vitrée	LV	Emplacement Lave-vaisselle
GC	Garde corps	CUI	Emplacement Cuisson
VB	Volet battant	R	Emplacement Réfrigérateur
	Soffites et faux-plafond		Chaudière
	Tableau électrique	BEC	Ballon d'eau chaude

Des modifications sont susceptibles d'être apportées à ce plan en fonction des nécessités techniques, de la réalisation tant en ce qui concerne les dimensions libres de l'équipement. Les surfaces sont approximatives. Les retombées, soffites, faux plafond équipements sanitaires ainsi que le calepinage et dimensions des carrelages sont figurés à titre indicatif, et peuvent subir des modifications pour impératif technique. Les volets roulants seront prévus conformément à la notice de vente. Les coffres de volet roulant seront débordants à l 'intérieur. Les appareils ménagers ne sont pas fournis. La hauteur des seuils au droit des porte-fenêtres sur balcons ou terrasses pourra varier de 5 à 35 cm à partir du sol intérieur. La hauteur entre le jardin et la terrasse pourra varier entre 0 et 60 cm. Les jardins ne seront pas nécessairement plats et pourront comporter des talus et des pentes.

PLAN NOTAIRE

INDICE : 1 DATE : 18/05/2026